



# Catch X

## Hulpblad taxichauffeurs

Foto's en beschrijvingen van de X-cab haltes: Z.O.Z.

-  X-cab taxilijn met halte
-  Spoor met station
-  Grens speelgebied

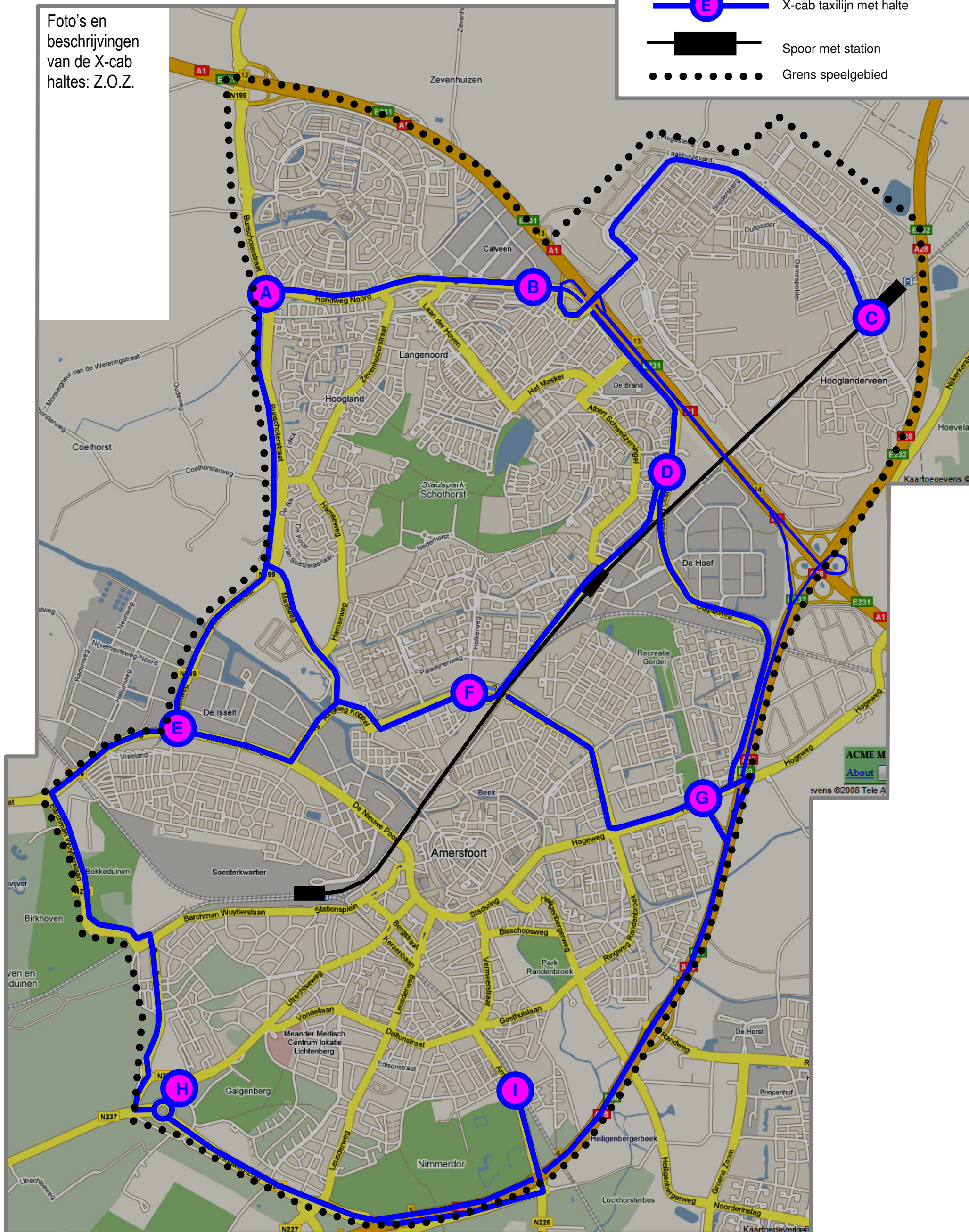



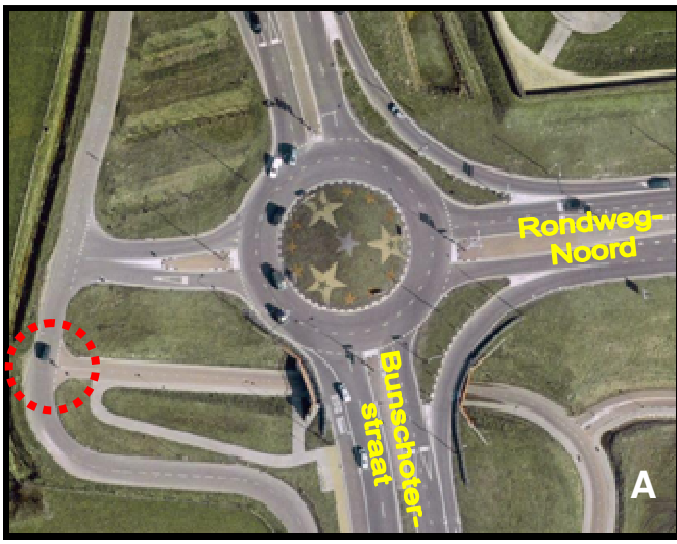

A: Op de parallelweg aan de westzijde van de Bunschoterstraat, ter hoogte van de aansluiting van de fietstunnel



B: Op het parkeerterrein van de MacDonalds Amersfoort-Noord, ter hoogte van het (enige) zebraapad



C: Op de P&R-strook van NS-station Amersfoort Vathorst



D: Bij de ingang van de Erasmusstraat vanaf de Cornelis Drebbelstraat

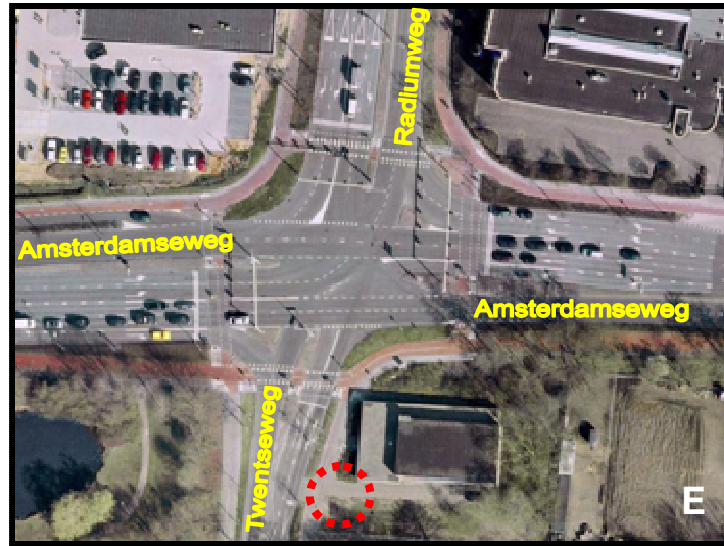

E: Bij eerste inrit aan de Twentseweg, meteen ten zuiden van de verkeerslichtenkruising Amsterdamseweg - Radiumweg

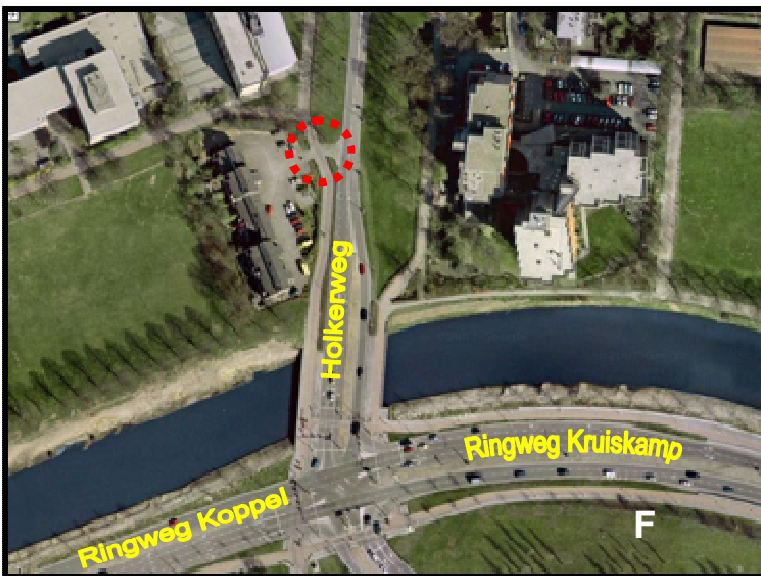

F: Aan de ingang van het woonerf aan de Holkerweg, meteen ten noorden van de brug over het kanaal

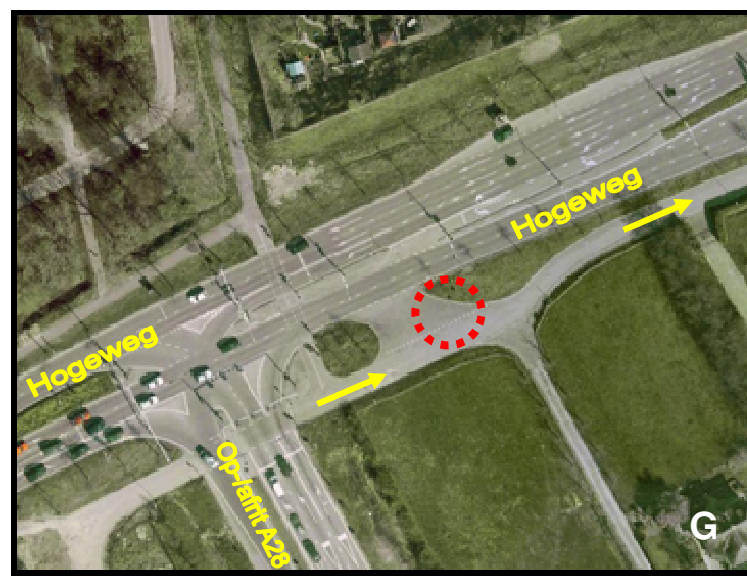

G: Bij de inrit van de parallelweg van de Hogeweg, bij de kruising Hogeweg - afrit A28. Let op: parallelweg is éénrichtingsweg! 200m verderop kun je de hoofdrijbaan weer opdraaien.



H: Op de buitenring van de Stichtse Rotonde, ter hoogte van de eerste inrit bij de nieuwe rotonde aan de Utrechtseweg

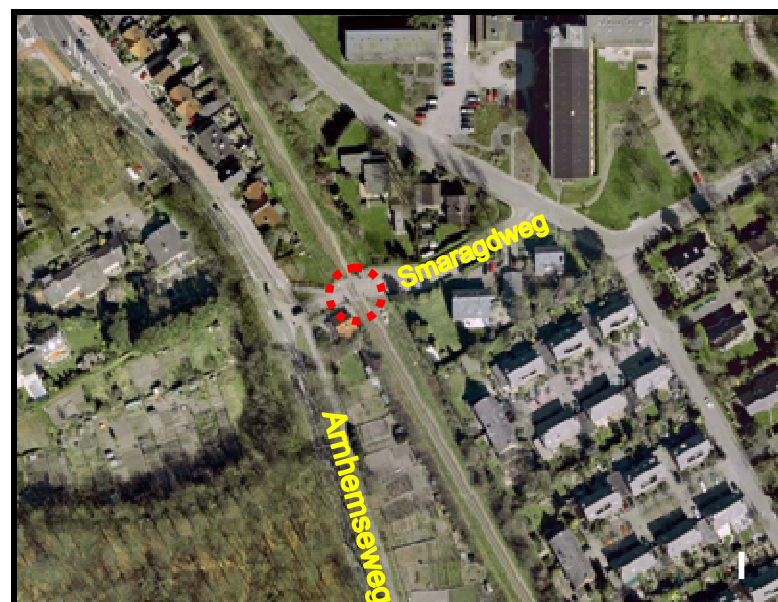

I: Bij de spoorwegovergang van de PON-lijn (nauwelijks gebruikte goederenspoorlijn) over de Smaragdweg